

～少人数の講習会～

積算レベル
★★☆(中級)

「建築数量積算の実務」講習会のご案内

■積算協会、建築士会、建築 CPD 情報提供制度の認定プログラム…CPD 単位 **最大 24 単位**

主 催 (公社)日本建築積算協会中国四国支部

後 援 国土交通省

協 賛 (公社)広島県建築士会、(一社)広島県建築士事務所協会、(一社)広島県建設工業協会

少ない人数の方を対象に時間をかけて、じっくり学んでいただけるよう企画いたしました。

支部で作成した実習用教材（RC造一部2階建、延べ112.50㎡）を使い、『建築数量積算基準』に則った講習会を開催します。この講習会はひとつの建物を教材として建築積算の実務を学習するもので、解説と実習を通して数量拾いから集計・内訳書の作成までを体験していただけます。

既に仕上か躯体または建具等の部分的な積算を習得されている方、独自の手法で積算されている方、値入れ・チェック業務を主に担当されている方を対象としています。仕上または躯体の部分受講も可能ですが全受講をお勧めします。ぜひ、この機会をご活用くださいますようご案内申し上げます。

記

1. 講義内容（各日 9:30～16:30 昼食休憩を含みます）

講 義 内 容		
仕 上	1日 目	午前 建築数量積算基準の概略解説(仕上・その他)、内装拾いの解説と実習 午後 内装集計と数量チェック、外装拾いの解説と実習、外装集計と数量チェック
	2日 目	午前 建具・木材拾いの解説と実習、工種別集計 午後 内訳書作成の解説と実習、積算データの整理と活用
軀 体	1日	午前 建築数量積算基準の概略解説(仮設、土工・地業及び躯体)仮設拾いの解説と実習 午後 土工・地業の解説と実習、RC躯体(基礎・土間)の解説と実習
	2日 目	午前 RC躯体拾いの解説と実習 午後 RC躯体拾いの解説と実習、RC躯体集計と数量チェック

2. 講 師 公益社団法人日本建築積算協会中国四国支部 専任講師

3. 受 講 料

区 分	仕上・躯体共	仕上のみ	躯体のみ
積算協会会員	28,000円	14,000円	14,000円
建築積算士・協賛団体会員・官庁	30,000円	15,000円	15,000円
一 般	32,000円	16,000円	16,000円

*テキスト代・実習用教材は含まれておりません。

4.日程・会場

開催地	開催日	会場	定員
広島会場	仕 上	平成 30 年 6 月 2 日 (土) 平成 30 年 6 月 3 日 (日)	14名
	軀 体	平成 30 年 6 月 9 日 (土) 平成 30 年 6 月 10 日 (日)	
	(公社)日本建築積算協会 中国四国支部 事務局		
	広島市中区八丁堀 3-12 砂原ビル 301 TEL (082) 221-9759		

* 定員になり次第締切ります

5. テキスト	『建築積算(別冊含)』(当協会発行)	2,060 円 (税込)
	『建築数量積算基準・同解説』平成 23 年版	4,320 円 (税込)
	『建築工事内訳書標準書式・同解説』平成 25 年版	4,970 円 (税込)
	実習用教材	2,060 円 (税込)

6. 申込方法
- ① 申込書を E-mail、FAX または郵便でお送りください
 - ② 受講料を下記送金先へご送金ください
受講料は原則として前納です。恐縮ですが送金手数料はご負担ください
 - ③ 受講票をお送りしますので、当日ご持参ください

7. 申込先 (公社) 日本建築積算協会 中国四国支部
〒730-0013 広島市中区八丁堀 3-12 砂原ビル 301
TEL 0 8 2 - 2 2 1 - 9 7 5 9 FAX 0 8 2 - 2 2 1 - 9 7 9 4

8. 送金先

(公社) 日本建築積算協会 中国四国支部

ゆうちょ銀行 振替貯金(郵便振替) 口座番号 0 1 3 0 0 - 7 - 5 5 4 9 4

※受講日の 3 日前までにはお振込ください

9. その他
- ① 鉄骨・屋外施設等・改修・発生材処理は今回の内容に含まれていません。
 - ② 欠席の場合、ご注文のテキストと実習用教材及び資料はお送りしますが、受講料の返金はいたしかねます。
 - ③ 参加人数が少ない場合は中止とすることもありますので予めご了承ください

10. 会場詳細 案内図は受講票と F A X にてお送りします。

E-mail thugokushikoku@bsij.or.jp FAX082-221-9794

受講申込書

平成 30 年 月 日

「建築数量積算の実務」講習会

勤務先 住所	〒		TEL	FAX
			E-mail	
受講票送付先 *勤務先以外の場合	〒		TEL	FAX
				E-mail
氏名(フリガナ)	積算経験	受講内容(○で囲んでください)		受講料
()	年	●仕上・躯体共 ●仕上のみ ●躯体のみ		円
該当する所属の登録番号を記入				
<input type="checkbox"/> 積算協会会員 (No.) <input type="checkbox"/> 協賛団体会員				
<input type="checkbox"/> 建築積算士 (No.) <input type="checkbox"/> 官公庁 <input type="checkbox"/> 一般				
テキスト	<input type="checkbox"/> 「建築積算(別冊含)」(当協会発行)	2,060 円(税込)	テキスト+受講料合計 (お振込金額) 円	
	<input type="checkbox"/> 「建築数量積算基準・同解説」	4,320 円(税込)		
	<input type="checkbox"/> 「建築工事内訳書標準書式・同解説」	4,970 円(税込)		
	<input checked="" type="checkbox"/> 「実習用教材」(必須)	2,060 円(税込)		

*受講票送付先が未記入の場合は勤務先へお送りします。

会場案内図 (要・不要)

携行品：筆記用具、電卓、テキストを既にお持ちの方はご持参ください。

受講申込書に受講番号を記載してご返送いたします ⇒

受講番号

建築積算実習用教材のご紹介

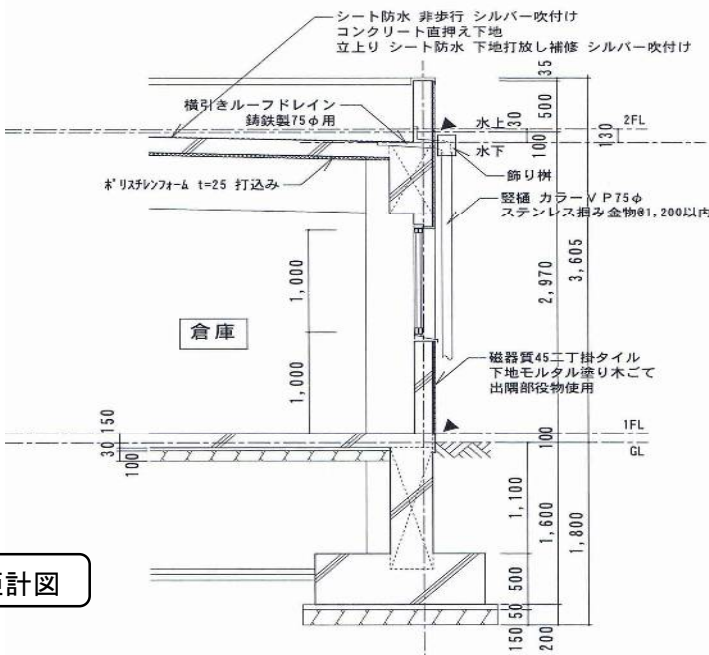

矩計図

中国四国支部で作成した実習用教材を使い、ひとつの建物を、数量拾いから集計・内訳書の作成までを実際に体験し、建築数量積算基準に則った建築積算を学んでいただきたいと思います。

*この教材には、鉄骨・屋外施設等の内容は含んでおりません。

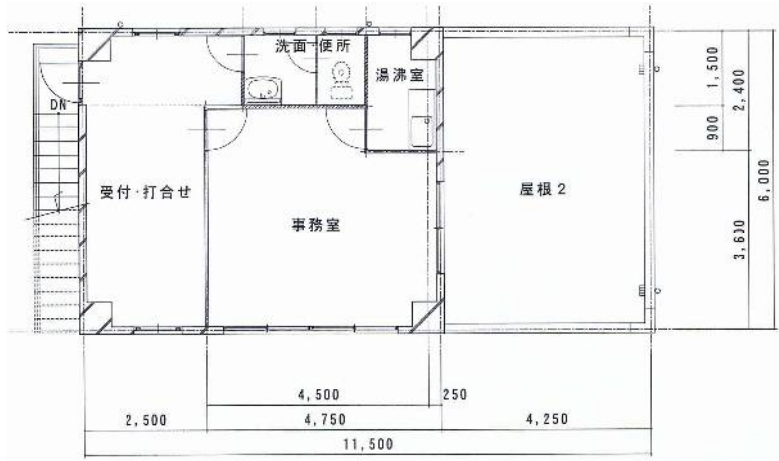

2階平面図



南立面図